

Winterprogramm 2012/2013



Das Ski- und
Snowboardteam
des TV Waal im
neuen Outfit



Zu Beginn der neuen Saison zwei Angebote für unsere Mitglieder

Mitfahrgelegenheit

Am Weihnachtsskikurs vom **27. – 30. Dezember 2012** und an den beiden Skikurswochenenden **19./20. Januar und 26./27. Januar 2013** besteht für alle Mitglieder des TV Waal je nach Auslastung der Busse eine Mitfahrgelegenheit ins **Skigebiet** für **15,00 €** (Buskosten).

Teilnahmebedingungen

Sämtliche Veranstaltungen sind nur für Mitglieder des TV Waal.

Der Veranstalter behält sich vor, bei zu geringer Nachfrage eine Veranstaltung abzusagen, witterungsbedingte Verschiebungen sind möglich.

Die Teilnahme an den Veranstaltungen erfolgt auf eigene Gefahr. Der Veranstalter übernimmt keine Haftung.

Bei einem Rücktritt nach Anmeldeschluss der Veranstaltung behält die Skiabteilung des TV Waal die Kosten für die Busfahrt und evtl. Übernachtung ein.

Wird die Veranstaltung vom Veranstalter abgesagt, wird der komplette Betrag rückerstattet.

Änderungen an Terminen und Inhalten vorbehalten.

Beiträge für die Mitgliedschaft im TV Waal

	TV Waal	Skiabteilung
Kinder:	30,00 €	1,00 €
Jugendliche:	30,00 €	1,00 €
Erwachsene:	50,00 €	2,00 €
Familien: (2 Erwachsene und mind. 1 Kind)	100,00 €	

Die Beiträge sind jährlich zu entrichten und werden im Januar jeden Jahres per Banklastschrift eingezogen. Bei Anmeldung während des Jahres wird der Betrag rückwirkend für das betreffende Halbjahr angefordert.

<p><u>1. Vorstand</u> Brigitte Lang Lindenweg 11 86860 Jengen Tel.: (08241) 2178 E-Mail: gerhard-gitti.lang@t-online.de</p>	<p><u>Organisation</u> Andrea Schmid Ritter v. Herkomer Str. 18 86875 Waal Tel.: (08246) 1319 Email: schmidengel@web.de</p>
<p><u>2. Vorstand</u> Thomas Kirschner Blumenstraße 5 86871 Rammingen Tel.: (08245) 903230 Email: th.kirschner@nexgo.de</p>	<p><u>Kassier</u> Korbinian Zingerle Am Walkweiher 5 86875 Waal Tel.: (08246) 767 Email: korbinian.z@gmail.com</p>
<p><u>Snowboard</u> Markus Balsler Buchloer Str. 5 86875 Waal Tel.: (0176) 44466097 Email: markusbalsler@t-online.de</p>	<p><u>Snowboard</u> Markus Hornung Ganghoferstraße 4 87600 Kaufbeuren Tel.: (01525) 3370203 Email: markus@mageho.de</p>



Abschlussrennen



Die Sieger
in der Saison 2011/2012



Termine

Ab Oktober 2012 bis Ende März 2013

Montags: Jugendliche bis 17 Jahre, 19:00 bis 20:00 Uhr
Erwachsene, 20:00 bis 21:00 Uhr

November 2012

23. November: Jahreshauptversammlung im Vereinsheim in Waal um 20:00 Uhr

Dezember 2012

17. Dezember: Anmeldeschluss für alle Weihnachtskurse
19. Dezember: Informationsabend im Vereinsheim in Waal um 19:30 Uhr
27. – 30. Dezember: Ski- und Snowboardkurs

Januar 2013

11. Januar: Anmeldeschluss für alle Kurse im Januar
16. Januar: Informationsabend im Vereinsheim in Waal um 19:30 Uhr
19. - 20. Januar: Ski- und Snowboardkurs
26. - 27. Januar: Ski- und Snowboardkurs

Februar 2013

23. Februar: Rodelausflug zur Drehhütte im Allgäu

März 2013

08. – 10. März 3-Tagesfahrt nach Ratschings

Skigymnastik

Oktober bis Ende März:

Jugendliche bis 17 Jahre	Montags von 19:00 bis 20:00 Uhr Ballspiele (organisiert von der Beachvolleyball- abteilung)
Erwachsene	Montags von 20:00 bis 21:00 Uhr Anschließend (bei genügend Interesse) ab 21:00 Uhr Ballspiele

Jahreshauptversammlung

Freitag, 23. November 2012

um 20:00 Uhr im Vereinsheim in Waal.

Alle Mitglieder der Skiabteilung sowie Nichtmitglieder sind herzlich eingeladen.



Getränke & Heimwerkermarkt
SCHNEIDER
Singoldstr. 6 86875 Waal
www.schneider-waal.de
Mobil: 01 60 / 28 75 991
Alles für Feste und Party's!



Wichtige Information für unsere Fahrt nach Ratschings!

Aus den schlechten Erfahrungen der vergangenen Jahren, bitten wir alle Teilnehmer sich rechtzeitig bis zum 18. Januar 2013 zum Ausflug anzumelden.

Aus organisatorischen Gründen ist eine Anzahlung von 85.00 € nötig. Diese wird bei Anmeldung im Lastschriftverfahren erhoben. (Bitte entsprechenden Vordruck ausfüllen.)

Erst dann ist die Anmeldung verbindlich und fix notiert. Der Restbetrag wird am Tag des Reisebeginns im Bus eingesammelt.

Wichtig ist auch bei Nichtteilnahme sich rechtzeitig, bis zu 5 Tage vor dem Ausflug abzumelden. Bei Fernbleiben werden wir dennoch die Anzahlung als Unterbringungskostenanteil einbehalten müssen.

Wir bitten Sie um Verständnis für diese Maßnahmen, da wir sonst auf unseren Kosten sitzen bleiben und es für die Zukunft nicht einfach ist, die Ausflüge für Sie kostengünstig zu gestalten bzw. überhaupt in einem Hotel eine Zimmeroption zu erhalten. Wir sind kein kommerzielles Reiseunternehmen, sondern organisieren lediglich Mitgliederausfahrten, deshalb brauchen wir im Interesse aller Mitglieder eine gewisse Planungssicherheit.

Vielen Dank,
Die Vorstandschaft



Einmalige Abbuchungsermächtigung

(Für die 3-Tagesfahrt nach Ratschings)

Hiermit ermächtige ich die Skiabteilung des TV Waal zu einer einmaligen Abbuchung der Anzahlung für die Fahrt nach Ratschings.

Anzahlung: _____ €

Konto-Nr.: _____ Kontoinhaber: _____

BLZ : _____ Bank: _____

Datum, Unterschrift



Rodelausflug zur Drehhütte im Allgäu

23. Februar 2013

Treffpunkt: 14:00 Uhr am Waaler Marktplatz
(Bildung von Fahrgemeinschaften)

* Winterwanderung zur Drehhütte (1 – 2h)

* Essen und Trinken in der Hütte

* Rodelabfahrt bei Nacht

Anmeldeschluss: 08. Februar 2013

→ per Telefon bei der Vorstandschaft



3-Tagesfahrt nach Ratschings

08. März – 10. März 2013

Ratschings: 1.300 – 2.100 m über dem Meeresspiegel
ca. 20 Pisten und 25 km gut präparierte Abfahrten.



Unterkunft: Pension Graushof

Paket: 2-Tagesskipass, Busfahrt und
2 Übernachtungen mit Halbpension für:

Kinder bis einschließlich 14 Jahre 165,00 €

Jugendliche ab 15 Jahre und Erwachsene 190,00 €

Abfahrt am 08.03.2013 um 16:30 Uhr am Marktplatz in Waal

Rückkehr am 10.03.2013 um ca. 21:00 Uhr am Marktplatz in Waal

Anmeldeschluss: 18. Januar 2013



Checkliste für einen Wintersporttag

Ski, Skistöcke bzw. Snowboard

- Während der aufeinanderfolgenden Tagesfahrten bleiben die Ski/Snowboards am Abend im Bus. Sie sollten deshalb beschriftet sein, um Verwechslungen zu vermeiden.
- Bitte lassen Sie die Bindung der Ski bei einem Fachhändler auf die Anforderungen Ihres Kindes einstellen. Wir können an den Ski vor Ort leider aus versicherungstechnischen Gründen keine Einstellungsänderungen vornehmen!
- Die Skistöcke sollen die richtige Länge haben (Lassen Sie Ihr Kind den Stock am Griff halten auf den Boden stellen – der Unter- und Oberarm sollte nun einen rechten Winkel bilden).

Kleidung

- Lieber etwas zu warm anziehen, als zu kalt. Erfahrungsgemäß kommt es im Kurs auch mal zu Wartezeiten, z.B. am Lift, und da wollen wir nicht frieren!
- Funktionelle, wasserdichte Ski- bzw. Snowboardbekleidung
- Funktionelle Unterwäsche, spezielle Skisocken
- Ski- bzw. Snowboardhandschuhe (keine Fleecehandschuhe)
- Ersatzhandschuhe
- Skihelm (wir empfehlen dringend bei allen Kursen einen Helm zu tragen)
- Je nach Wetter Sonnenbrille oder Schneebrille
- Sonnencreme – auch wenn die Sonne nicht scheint!

Skischuhe /Snowboardschuhe

- Achten Sie beim Kauf auf gute Passform und die derzeitige Größe

Verpflegung

- Genügend zu Essen und Trinken damit wir für den Nachmittag gestärkt sind (Kaltgetränke können auch im Bus gekauft werden)!

Geld

- Geld für Skipass / Punktekarte wird vom jeweiligem Skilehrer an jedem Wochenende eingesammelt



Ski- und Snowboardkurse in den Weihnachtsferien

Kinderskikurse

Kurstage: 27. – 30.12.2012 Gebühr: 88,00 €

Snowboardkurse

Kurstage: S1 27. – 30.12.2012 Gebühr: 125,00 €

S2 27. – 28.12.2012 Gebühr: 72,00 €

Ride & Style 29. – 30.12.2012 Gebühr: 72,00 €

- Zu den Kursen findet am 19.12.2012 um 19:30 Uhr im Vereinsheim ein Informationsabend statt.
- Bei allen Kursen muss die Ausrüstung (z. B. Ski, Boards, ...) selbst besorgt werden.
- Alle Kurse sind incl. Busfahrt, die Liftkarten müssen von den Teilnehmern vor Ort bezahlt werden.
- Die Anmeldung für die jeweiligen Kurse erfolgt mit beiliegendem Formular. Dies ist ausgefüllt im Singold Naturkost Laden in Waal abzugeben.
- Ab 3 teilnehmenden Familienmitgliedern gibt es auf die Skikursgebühren 10% Rabatt
- **Anmeldeschluss für die Weihnachtskurse ist der 17.12.2012**



Gaststätte - Partyservice
Essen auch zum Mitnehmen

Zur Waalnuß

Steaks Schnitzel Brotzeiten Partyservice
Pizza Nudelgerichte aller Art
Biergartenbetrieb im Sommer gemütliche Atmosphäre
Warme Mahlzeiten bis 22.00 Uhr kleiner Spielplatz
sämtliche Gerichte auch zum Mitnehmen

Unsere Öffnungszeiten

Montag + Dienstag: Ruhetag, Mittwoch + Donnerstag: 17.00 - 1.00 Uhr
Freitag: 16.00 - 1.00 Uhr, Samstag: 12.00 - 1.00 Uhr
Sonntag: 11.00 - 1.00 Uhr

Jengener Str. 3, 86875 Waal
Tel.: 08246/1389, Handy: 0177/8813257, Privat: 08246/1365

Singold Naturkost

[ECHT BIO.]
GENUSS AUS DEM
NATURKOSTLADEN!

Waal
Peter-Dörfler-Straße 6
Tel. 08246/960691 · Fax 969724

Öffnungszeiten:
Mo – Sa 8–12 Uhr, Di, Mi, Fr auch 15–18 Uhr



Teilnahmebedingungen

Die Beteiligung an den Kursen und an sonstigen Veranstaltungen erfolgt auf eigene Gefahr.

Die Aufsichtspflicht des Skiteams im Rahmen der gesetzlichen Bestimmungen beginnt mit dem Einstieg in den Bus und endet bei der Rückkehr in Waal. Bei Selbstfahrern beginnt die Aufsichtspflicht mit der Abgabe des Kindes beim Skilehrer und endet beim Abholen.

Auch während der Mittagspausen werden Ihre Kinder von den Skilehrern und Helfern betreut und müssen deren Anweisungen stets Folge leisten.

Das Skiteam übernimmt keine Haftung für verlorene oder abhanden gekommene Gegenstände.

Bei Schneemangel bzw. zu geringer Teilnehmerzahl behalten wir uns vor, die Kurse auf einen anderen Termin zu verschieben. Müssen Kurse wegen Schneemangels abgesagt werden, wird die Kursgebühr zurückerstattet.

Bei zu hoher Teilnehmerzahl können die zuletzt eingegangenen Anmeldungen nicht mehr berücksichtigt werden. Die Kurseinteilung obliegt allein der Skikursleitung.

Im Falle einer Absage oder anderer Änderungen werden Sie vom jeweiligen Kursleiter telefonisch benachrichtigt.

Bei mir gibt's
0171-1717320
www.wild-auf-wild.de

Wild

aus
der Region



Claudia Krebs
Koneberg 23
86860 Jengen



Anmeldekarte für Ski- und Snowboardkurse in den Weihnachtsferien

> Bitte deutlich ausfüllen und im Singold Naturkost Laden in Waal abgeben <

Name	Vorname	Geburtsdatum
Straße	PLZ, Ort	Telefonnummer
Datum, Unterschrift Teilnehmer / Erziehungsberechtigte/r		

Kinder + Jugendliche: 1 2 3 4

Snowboard: S1 S2 R&S

.....

Einmalige Abbuchungsermächtigung

Hiermit ermächtige ich die Skiabteilung des TV Waal zu einer einmaligen Abbuchung der Kursgebühr.

Kursgebühr: _____ €

Konto-Nr.: _____ Kontoinhaber: _____

BLZ: _____ Bank: _____

Datum, Unterschrift



Ski- und Snowboardkurse im Januar

Kinderskikurse

Kurstage:	19.–20.01.2013	
	26.–27.01.2013	Gebühr: 88,00 €

Snowboardkurse

Kurstage:	S1	19.–20.01.2013	
		26.–27.01.2013	Gebühr: 125,00 €
	S2	19.–20.01.2013	Gebühr: 72,00 €
	Ride & Style	26.–27.01.2013	Gebühr: 72,00 €

Erwachsenenkurs

Kurstage:	Anfänger und		
	Wiedereinsteiger	19.–20.01.2013	Gebühr: 72,00 €
	Fortgeschrittene	26.–27.01.2013	Gebühr: 72,00 €
	Anfänger und		
	Fortgeschrittene	19.–20.01.2013	
		26.–27.01.2013	Gebühr: 125,00 €
	Tipps + Tricks	19.–20.01.2013	Gebühr: 72,00 €

- Zu den Kursen findet am 16.01.2013 um 19:30 Uhr im Vereinsheim ein Informationsabend statt.
- Bei allen Kursen muss die Ausrüstung selbst besorgt werden.
- Alle Kurse sind inkl. Busfahrt, die Liftkarten müssen von den Teilnehmern vor Ort bezahlt werden.
- Die Anmeldung für die jeweiligen Kurse erfolgt mit beiliegendem Formular. Dies ist ausgefüllt im Singold Naturkost Laden in Waal abzugeben.
- Ab 3 teilnehmenden Familienmitgliedern gibt es auf die Skikursgebühren 10% Rabatt
- **Anmeldeschluss für die Januarkurse ist der 11.01.2013**



Beitrittserklärung des TV Waal

Ich erkläre für mich / meinen Sohn / meine Tochter

Name _____ Vorname _____ Geburtsdatum _____

Straße _____ PLZ, Wohnort _____ Telefonnummer _____

den Beitritt zum Turnverein Waal 1897 e. V., Abteilung _____

Datum, Unterschrift Teilnehmer / Erziehungsberechtigte / r _____

Beitrag:	Kinder	(bis 14 Jahre)	30,00 €
	Jugendliche	(ab 14 bis 18Jahre)	30,00 €
	Erwachsene	(ab 18 Jahre)	50,00 €
	Familien	(2 Erw. / 1 Kind bis 18 Jahre)	100,00 €

- Kündigung der Mitgliedschaft zum 31.12. des Jahres, schriftlich an den jeweiligen Spartenleiter
- Vereinssatzung und Geschäftsordnung des TV Waal 1897 e. V. sind beim Spartenleiter einzusehen und werden mit Beitritt anerkannt.
- Anfallende Spartenbeiträge werden von den jeweiligen Sparten eingezogen.
- Bei Bankenwechsel ist dem Spartenleiter die neue Bankverbindung mitzuteilen

Einzugsermächtigung

Hiermit ermächtige ich Sie, für mich / meinen Sohn / meine Tochter widerruflich die laufenden Beiträge für mich / meinen Sohn / meine Tochter für den TV Waal 1897 e. V. durch Lastschriftverfahren von meinem Konto einzuheben.

Konto-Nr.: _____ Kontoinhaber: _____

BLZ : _____ Bank: _____

Datum, Unterschrift _____



Beitrittserklärung der Skiabteilung

Ich erkläre für mich / meinen Sohn / meine Tochter

Name	Vorname	Geburtsdatum
Straße	PLZ, Ort	Telefonnummer

den Beitritt in die Skiabteilung des TV Waal. Voraussetzung ist die Mitgliedschaft im TV Waal. Ich bestätige hiermit für obige Person eine bestehende Mitgliedschaft im TV Waal.

Datum, Unterschrift Teilnehmer / Erziehungsberechtigte/r

Jahresbeitrag zur Skiabteilung:

Kinder 1,00 €
Erwachsene 2,00 €

Einzugsermächtigung

Hiermit ermächtige ich Sie, für mich / meinen Sohn / meine Tochter widerruflich die laufenden Beiträge für mich / meinen Sohn / meine Tochter für die Skiabteilung durch Lastschriftverfahren von meinem Konto einzuheben. Bei Kündigung im laufenden Jahr ist für dieses Jahr der Jahresbeitrag zur Skiabteilung noch zu entrichten.

Konto-Nr.: _____ Kontoinhaber: _____

BLZ : _____ Bank: _____

Datum, Unterschrift



Anmeldekarte für Ski- und Snowboardkurse im Januar

>> Bitte deutlich ausfüllen und im Singold Naturkost Laden in Waal abgeben <<

Name	Vorname	Geburtsdatum
Straße	PLZ, Ort	Telefonnummer

Datum, Unterschrift Teilnehmer / Erziehungsberechtigte/r

Kinder + Jugendliche: 1 2 3 4

Snowboard S1 S2 R&S

Erwachsenen E/A E/W E/F T&T

.....

Einmalige Abbuchungsermächtigung

Hiermit ermächtige ich die Skiabteilung des TV Waal zu einer einmaligen Abbuchung der Kursgebühr.

Kursgebühr: _____ €

Konto-Nr.: _____ Kontoinhaber: _____

BLZ : _____ Bank: _____

Datum, Unterschrift



Voraussetzungen & Ziele

Kinder	Ziel	Voraussetzung
Gruppe 1	Ab ca. 6 Jahren Gewöhnen an den Ski, Gleiten, Anhalten und Lift- fahren	Keine
Gruppe 2	Von den ersten Erfahrun- gen zum parallelen Grund- schwungen hinführen	Ersterfahrungen
Gruppe 3	Paralleles Grundschwungen in steileren Hängen	Paralleles Grund- schwungen (PGS)
Gruppe 4	Verbessern des PGS durch verschiedene Schwungva- rianten	PGS in steileren Hän- gen

Unser Snowboardteam



Markus Balsler
-Oberstufe-



Michael Blasi

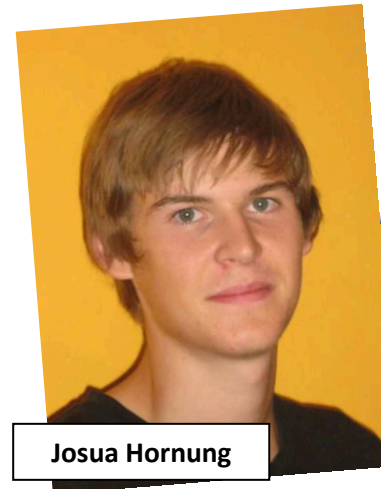

Josua Hornung



Markus Hornung
-Oberstufe-

**Gartencenter
Gilg**
... da bliik' ich auf!

- Qualität
- Frische
- Kundenservice

Gartencenter Gilg GmbH • Münchener Straße 42 • 86807 Buchloe
Tel. 08241 - 9971131 • Fax 08241 - 9184899
email: georg.gilg@gartencenter-gilg.de • www.gartencenter-gilg.de

Öffnungszeiten:
Montag bis Freitag 09.00 - 19.00 Uhr
Samstag 09.00 - 16.00 Uhr



Unser Skiteam



Thomas Kirschner



Klaus Mösl
-Oberstufe-



Andrea Schmid



Jan Tschöpe



Kathrin Kniprath
-Oberstufe-



Korbinian Zingerle
-Oberstufe-



Kurse	Ziel	Voraussetzung
Ride & Style	Für Jugendliche, die bereits alle Kurse durchlaufen haben, sich aber trotzdem weiter verbessern möchten	
Snowboard S1	Ab ca. 8 Jahren Gewöhnen an das Board, Gleiten, Anhalten, Sturz-, Gleichgewichtstraining, Liftfahren und Befahren von flachen Hängen	Keine
Snowboard S2	Verbessern der Fahrtechnik und befahren von steileren Hängen	Erste Erfahrungen, sicheres Befahren von flachen Hängen in aneinander gereihten Bögen (auf Front und Backside)
Erwachsene		
Anfänger; Wiedereinsteiger	Sicheres Befahren von kleineren, flachen Hängen	Keine
Fortgeschrittene	Besseres und sicheres Befahren von steileren Hängen	Anfänger; Wiedereinsteigerkurs bzw. sicheres Befahren von flachen Hängen
Tipps & Tricks	2 Tage, um sich Tipps und Trick zu holen für noch mehr Spaß am Skifahren. Lassen die sich von uns zeigen wie Ihr Carving-Ski optimal gefahren wird	



Unser Skiteam

Veronika Zingerle
-Oberstufe-

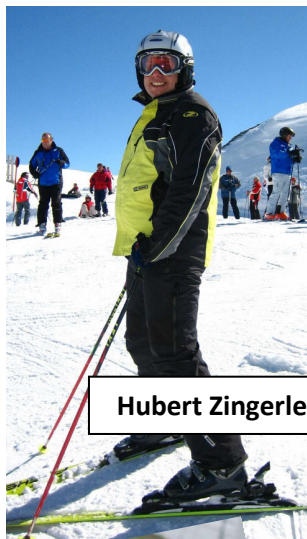

Hubert Zingerle

Eva-Maria & Patricia Lang
-Grundstufe-



Peter Igel



Bianka Krebs



Hermann Zingerle
-Oberstufe-



Julia Reuter
-Grundstufe-



Andreas Kögl
-Grundstufe-



Diana Krebs
-Grundstufe-



Magdalena Zingerle
-Oberstufe-

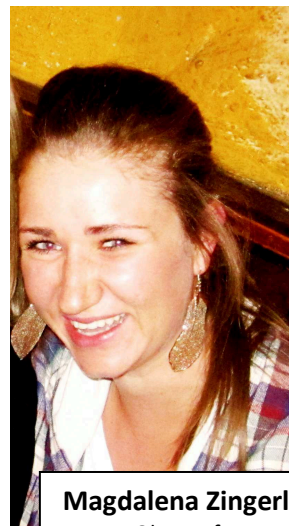

Brigitte Lang

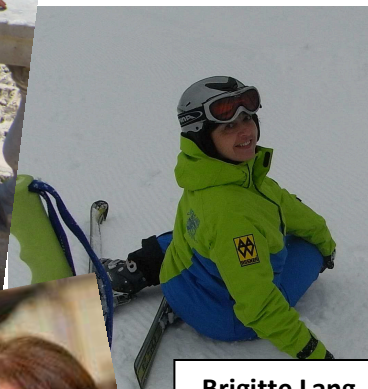

Maria Zingerle
-Grundstufe-



Andreas Tomschik
-Oberstufe-

